A4 Pracownia Projektowa biuro: ul. Floriańska 55 lp. tel./fax. 25-632-31-36, kom. 602-365-469, 604-970-633 www.pracowniaa4.pl pracowniaa4@wp.pl	OBIEKT I MIEJSCE BUDOWY : *Budynek Sądu Rejonowego - przebudowa polegająca na dociepleniu ścian i wymianie stolarki* *Węgrów, ul. Przemysłowa, dz. nr 5672/15 i 5672/13*
TEMAT RYSUNKU : *Rzut III piętra* *- stan projektowany*	PROJEKTANT : *mgr inż. arch. Anna Mikulska* *upr. nr MA/077/04* *w spec. architektonicznej*
INWESTOR : *Sąd Rejonowy w Węgrowie* *ul. Przemysłowa* *07-100 Węgrów*	SPRAWDZAJĄCY : *mgr inż. arch. Małgorzata Szczęśniak* *upr. nr 01/LOIA/03* *w spec. architektonicznej*
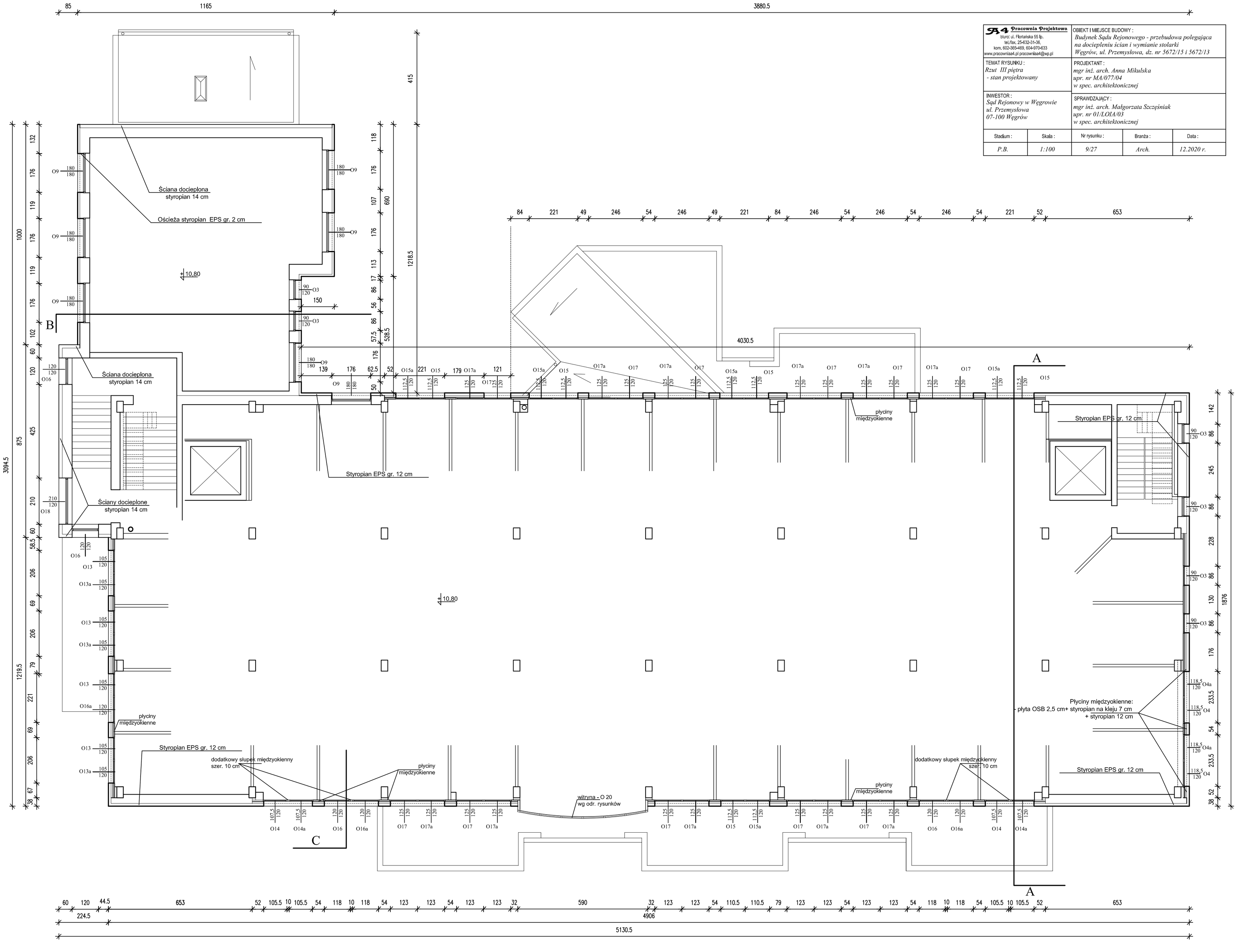
Stadium :	Skala :	Nr rysunku :	Branża :	Data :
P.B.	*1:100*	*9/27*	*Arch.*	*12.2020 r.*